

# DÉCOR DE BASSIN EN MOSAÏQUE

(site : musée de Normandie)

Voici le décor de bassin provenant d'une villa gallo-romaine du III<sup>e</sup> siècle, découvert dans la forêt de Brotonne (Seine-Maritime). Musée de Normandie.

## la villa romaine

La romanisation du monde rural a porté sur l'intégration de l'aristocratie indigène en incitant cette dernière à rationaliser l'exploitation agricole selon les normes romaines. La villa illustre cette nouvelle organisation économique de l'espace rural. C'est à la fois une maison de campagne et une exploitation agricole.



La découverte d'une

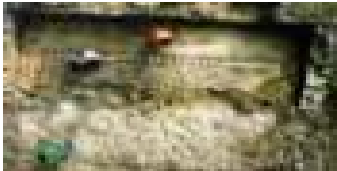
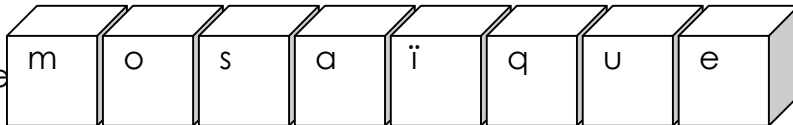

La décoration intérieure d'une villa peut être une mosaïque.

Equipe Tictoc du Favril (Webmuseum Novembre 2008)